«Литературные тропы моей малой Родины»

Сетевой проект

Цель и задачи проекта

Активизация познавательной деятельности и читательской активности через проектную деятельность:

- познакомить учащихся с творчеством местных авторов;
- повысить читательскую активность участников проекта;
- закрепить навыки проектной деятельности;
- расширить знания в области ИКТ (создание и обработка видеоролика, ведение сетевого блога, мультимедийной презентации, работа с интерактивной картой и др.).

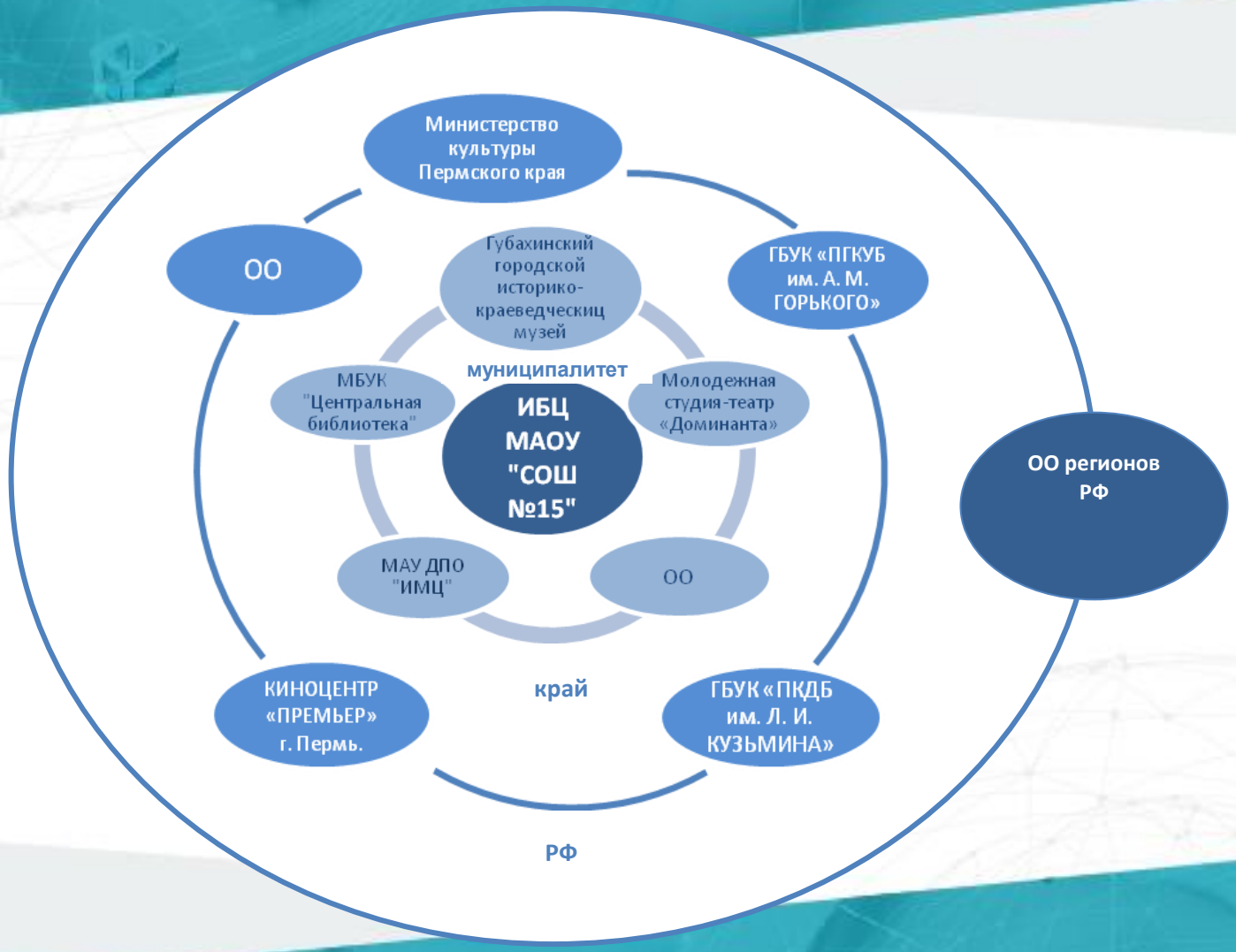

Рис. Схема взаимодействия участников проекта

Участники проекта

- Обучающиеся 5-7 классов.

Команда не более 10 человек, включая руководителя)

pisatel.mcikt.ru

Губаха

сетевой проект

Литературные тропы моей малой Родины

2017 год

ГЛАВНАЯ | МАТЕРИАЛЫ | НОВОСТИ | ОБРАТНАЯ СВЯЗЬ | РЕГИСТРАЦИЯ | ИНСТРУКЦИИ

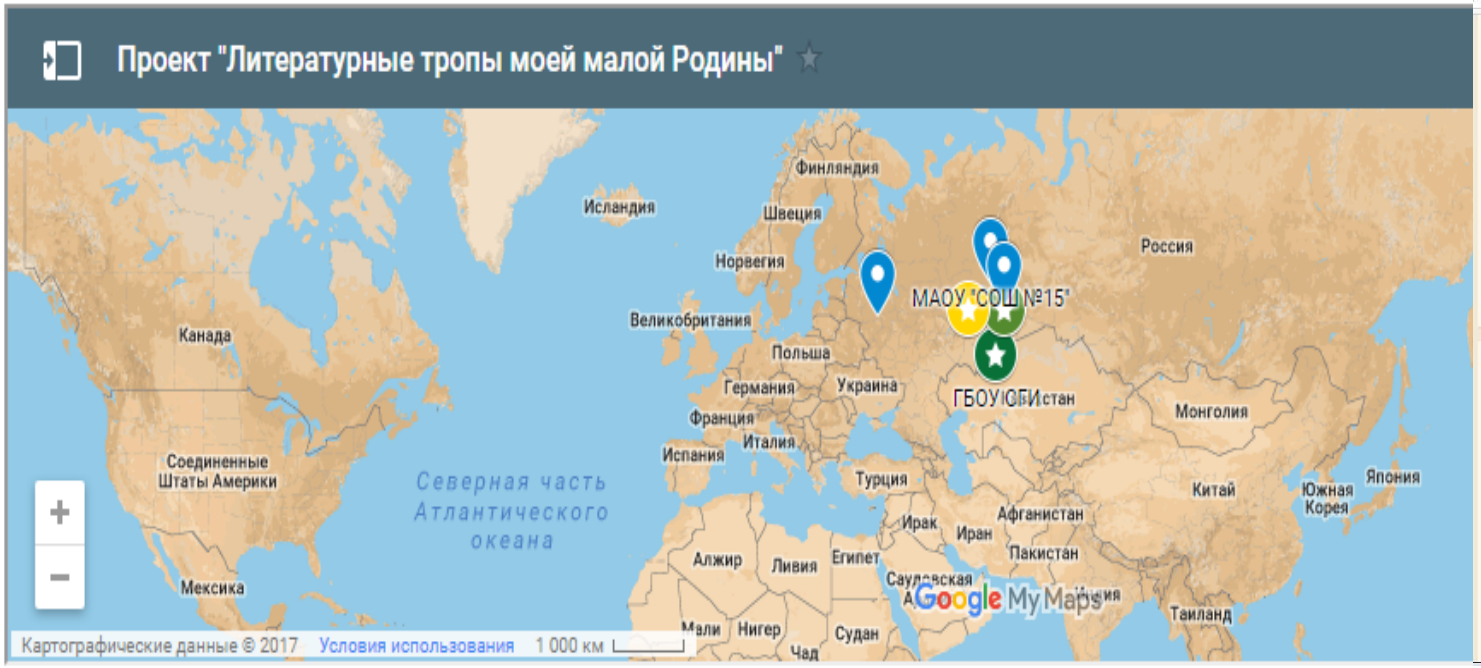

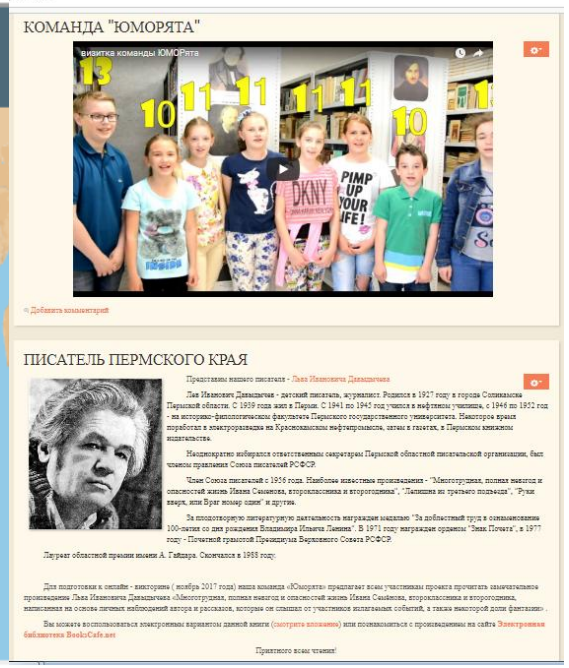

КОМАНДА "ЮМОРЯТА"

Визитка команды ЮМОРята

« Добавить комментарий

ПИСАТЕЛЬ ПЕРМСКОГО КРАЯ

Представим нашего писателя - Льва Ивановича Давыдычева

Лев Иванович Давыдычев - детский писатель, журналист. Родился в 1927 году в городе Соликамске Пермской области. С 1939 года жил в Перми. С 1941 по 1945 год учился в нефтяном училище, с 1946 по 1952 год - на историко-филологическом факультете Пермского государственного университета. Некоторое время проработал в электровозном на Красновишерском нефтепромысле, затем в газетах, в Пермском книжном издательстве.

Неоднократно избирался ответственным секретарем Пермской областной писательской организации, был членом правления Союза писателей РСФСР.

Член Союза писателей с 1956 года. Наиболее известные произведения - "Многогрешная, полная многих и опасностей жизнь Ивана Семенова, второклассника и второгодника", "Лапшина из третьего подъезда", "Руки вверх, или Враг номер один" и другие.

За плодотворную литературную деятельность награжден медалью "За доблестный труд в ознаменование 100-летия со дня рождения Владимира Ильича Ленина". В 1971 году награжден орденом "Знак Почета", в 1977 году - Почетной грамотой Президиума Верховного Совета РСФСР.

Лауреат областной премии имени А. Гайдара. Окончился в 1988 году.

Для подготовки к онлайн - викторине (ноября 2017 года) наша команда «Юморята» предлагает всем участникам проекта прочитать замечательное произведение Льва Ивановича Давыдычева «Многогрешная, полная многих и опасностей жизнь Ивана Семенова, второклассника и второгодника, написанная на основе личных наблюдений автора и рассказов, которые он слышал от участников или главных событий, а также некоторой доли фантазии» .

Вы можете воспользоваться электронным вариантом данной книги (смотрите вложение) или познакомиться с произведениями на сайте Электронная библиотека BooksCafe.net

Приятного всем чтения!

pisatel.mcikt.ru/index.php

МАОУ "СОШ №15"

Пермский край
г. Губаха
8 (34248) 4-42-11, 4-41-57
sh15-gubaha@yandex.ru
sh15.mcikt.ru

МОУ "СОШ № 7"

Тверская область,
г. Ржев
8 (48232) 2-17.50, 3-07-85
school-7-rzhev@mail.ru
rzhevschool-7.ucoz.ru

ГБОУ Сибайская гимназия-интернат

Республика Башкортостан,
г. Сибай
8 (34775) 5-27-01
gousgi@mail.ru
gousgi.ru

МАОУ СОШ № 167

Свердловская область,
г. Екатеринбург
8 (343) 371-27-37
school167_ekt@mail.ru
школа167.екатеринбург.рф

МБОУ «СОШ №35»

г. Ижевск
8 (3412)59-60-25, 59-60-25

МАОУ СОШ № 146

Свердловская область,
г. Екатеринбург
8 (343) 341-64-59

Основные мероприятия

- Регистрация команд-участниц (6 команд)

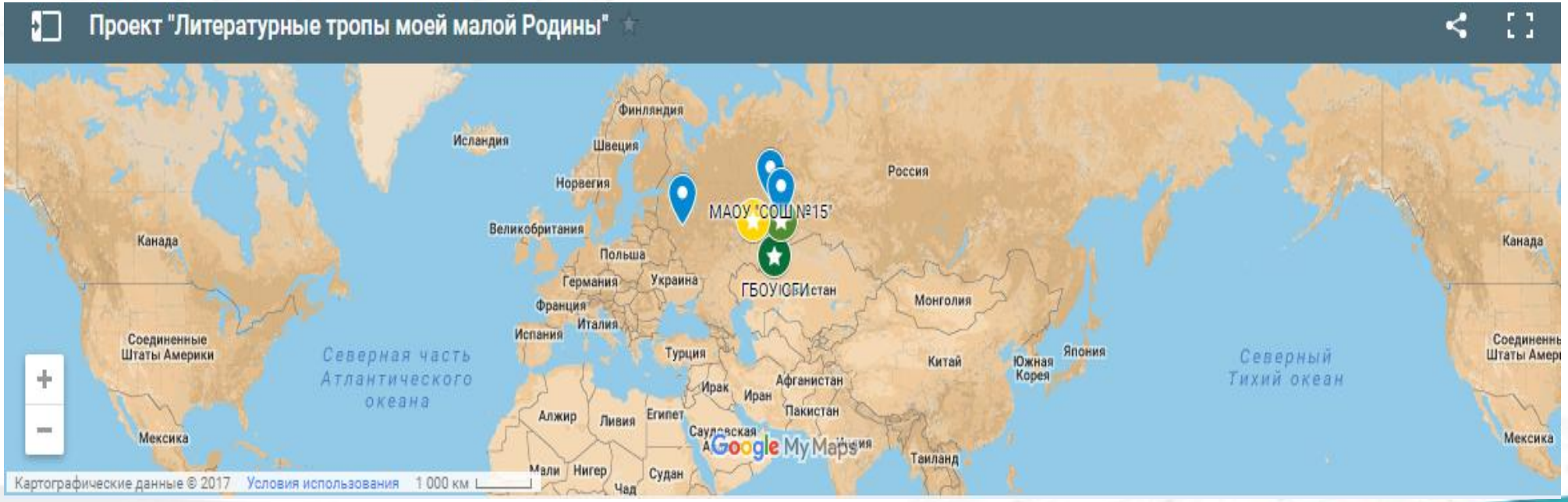

Визитка команды

КОМАНДА "ЮМОРЯТА"

РЖЕВСКИЕ КНИГОЛЮБЫ

Я - Юнусова Лина и я красиво танцую
Я - Гусихина Оксана и я умею красиво читать стихи
Я - Линкевич Светлана и я сочиняю стихи и пишу рассказы
Я - Цветкова Дарина и я умею так (воздушный поцелуй)
Я - Сазонова Елизавета я хорошо рисую
Я - Кузнецов Андрей я тхэквондист
Я - Черенков Андрей и я тхэквондист
Я - Султанов Бихрус я занимаюсь самбо
Я - Лапутина Ольга я играю в театре

Мы команда – «РЖЕВСКИЕ КНИГОЛЮБЫ»

Нас объединяет – ЛЮБОВЬ К РОДИНЕ И К РОДНОМУ ГОРОДУ!
Нам помогает жить – МЕЧТА И ФАНТАЗИЯ!

Наш девиз – "Книга - наш лучший друг, без нее мы, как без рук"!

А это наша школа

Наша ШКОЛА была построена в 1949 году. Ее сооружали из старых кирпичей, которые уцелели после бомбежек.
Был брошен клич: «Хочешь учиться в школе – неси кирпич».

Сегодня наша школа, процветает, не смотря на то, что она самая маленькая в городе.
Директор школы Наветная Татьяна Николаевна – депутат Ржевской городской Думы.

В 2015 г. в нашей школа открылась 10-й кадетский, класс, в а этом учебном году их уже 6.
Мы стремимся стать кадетской школой. В городе воинской славы должна быть такая школа.

Визитка команды

"ГИЛЬДИЯ КНИГОЧЕЕВ" ВИЗИТКА

167 школа. Екатеринбург. Визитка. **"ГИЛЬДИЯ КНИГОЧЕЕВ"**

Наше кредо: «Можно ничего не читать, но тогда ничего не узнаешь!»

ПОЗВОЛЬТЕ ПРЕДСТАВИТЬСЯ...

ВСЕМ ПРИВЕТ
ИЗ ЕКАТЕРИНБУРГА!
Я - АННА.
ЧИТАЙТЕ И МЕЧТАЙТЕ,
ЛЮДИ!

А ЭТО - НАСТЯ, АЛЕНА,
ДАША,
СТАС,
КИРИЛЛ –
постоянные участники литературных игр

ЗАКОНЫ ГИЛЬДИИ КНИГОЧЕЕВ

Под знамена гильдии может стать любой из рода «Человек читающий».
Прочитал сам, дай почитать другому.
Ни дня без строчки.
Слушай не только музыку, но и КНИГУ!
Попал в не простую ситуацию? Прочти книгу – поможет!
Мы рады общению с любым, пока ещё не поклонником КНИГИ.

Вместо поучений...

КОМАНДА ИТАЛМАС

Мы живём в городе Ижевске, а это столица Удмуртии. Мы решили назвать нашу команду «Италмас», потому что этот цветок является символом нашей республики. С этого года мы стали гуманитарным классом. Нам очень нравиться изучать не только историю и литературу родной страны, но и культуру своего края.

Добавить комментарий

Визитка команды

СИБАЙСКАЯ ГИМНАЗИЯ-ИНТЕРНАТ ПИСАТЕЛЬ

Баймухаметов Айгиз Гиззатович

(род. 1988) — журналист и писатель, член Союза писателей Башкортостана и России(2014), член Союза журналистов Башкортостана и России (2008), лауреат Государственной республиканской молодёжной премии в области литературы и искусства имени Шайхзады Бабича (2015).

Творческая деятельность

Айгиз Баймухаметов – яркий представитель башкирской литературы начала XXI века. Его произведения регулярно печатаются во всех республиканских изданиях. В 2013 году за рассказы был удостоен премии имени М. Акмуллы журнала "Аманат".

Его книга "Не оставляй, мама!" была в числе победителей VIII Республиканского конкурса «Лучшая башкирская книга года Республики Башкортостан».

Чувашский прозаик, главный редактор газеты «Çамрăксен хаçачĕ» («Молодежная газета»), лауреат Государственной молодежной премии Чувашской Республики Дмитрий Моисеев эту повесть перевел на чувашский язык. Произведение «Ан хавар, анне» было опубликовано в республиканской газете Чувашии.
В 2015 году за книги «Калдырма, әсәй!» и «Не оставляй, мама!» удостоен Государственной республиканской молодежной премии имени Шайхзады Бабича.

В 2016 году по мотивам этой повести был поставлен спектакль «Навстречу мечте» в Башкирском театре драмы имени М.Гафури.

Он завоевал две специальные премии III Международного фестиваля национальных театров «Алтан Сэргэ» в Бурятии. Премии «За обращение к современной национальной прозе и поиск нового театрального языка» и «За лучший актерский ансамбль» были вручены автору произведения Айгизу Баймухаметову и режиссёру-постановщику спектакля Ильсуру Казакбаеву.
В 2017 году в Бурятском государственном академическом театре драмы имени Х.Намсараева по мотивам известной повести "Не оставляй, мама!" был поставлен спектакль «Аба эжын ургынууд».

К онлайн - викторине (ноябрь 2017 года) наша команда предлагает всем участникам проекта прочитать книгу "Не оставляй, мама!: Повесть. — Уфа: Инеш, 2014, 2016. — 176 стр. (рус.)
vk.com/id25835987

ВНИМАНИЕ!!!

Завтра, 26 июня 2017года в 11.00
во дворе школы № 15
впервые проводятся открытые литературные чтения!!!

Приглашаем всех желающих принять участие в мероприятии.
Приходите, почитаем вместе замечательное произведение нашего писателя – земляка Л.И.Давыдычева

«Многотрудная, полная невзгод и опасностей жизнь Ивана Семёнова, второклассника и второгодника….»

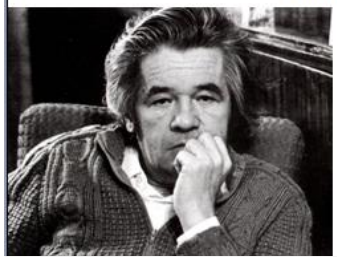

Будем вам рады!!!

Выбор произведений

- Команда «Юморята» (г.Губаха) Л. И. Давыдычев «Многотрудная, полная невзгод и опасностей жизнь Ивана Семёнова, второклассника и второгодника, написанная на основе личных наблюдений автора и рассказов, которые он слышал от участников излагаемых событий, а также некоторой доли фантазии» .
- Команда «Ржевские книголюбы» Е.И. Ожогин историческая повесть «Славянки»
- Команда «Гильдия книгочеев» (г. Екатеринбург, МАОУ СОШ №167) С. Лавровой фантастическая повесть "Верните город на место".
- Команда «Италмас» (г. Ижевск) М. Петров роман «Вуж Мултан».
- Сибайская гимназия-интернат А.Г. Баймухаметов повесть "Не оставляй, мама!»
- Г. Екатеринбург МАОУ СОШ №146 (ждём материалы на сайте).

Онлайн-викторина
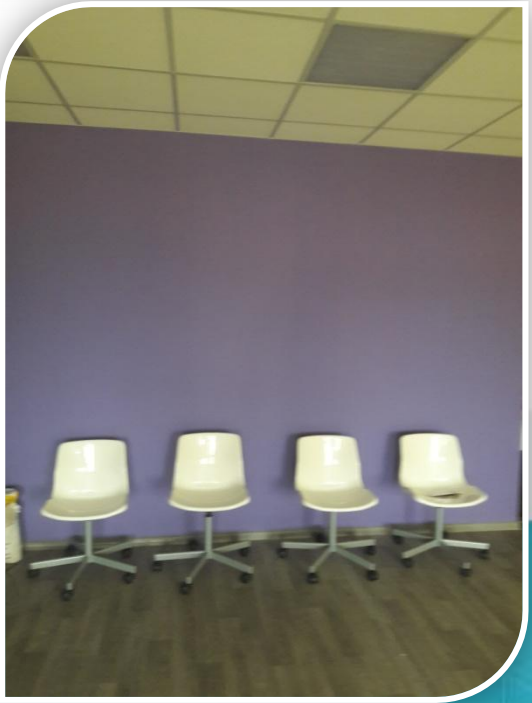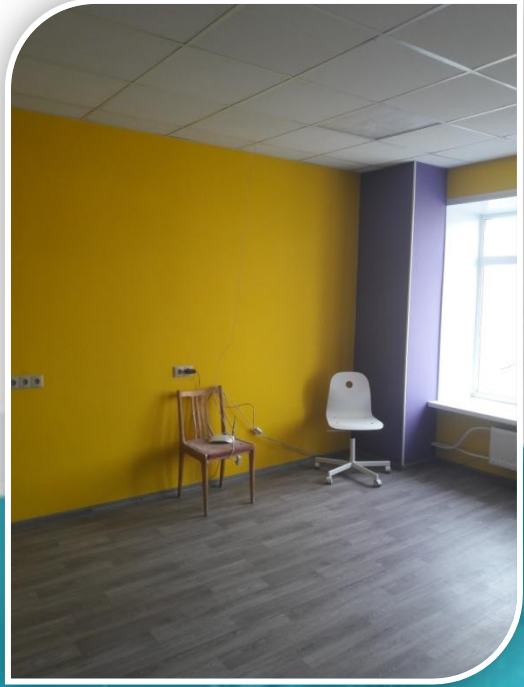
Каждая команда готовит 5 вопросов и высылает их вместе с ответами **до 27 октября** на электронный адрес системного администратора сайта: **eremeevab@mail.ru**